

# UNIVERSIDAD DEL VALLE DE MEXICO CAMPUS MEXICALI



***“LA CULTURA DE LA DENUNCIA”***



## EL PROBLEMA DE LA DENUNCIA ESTA LIGADA A LA INSEGURIDAD PÚBLICA EN EL ESTADO DE BAJA CALIFORNIA, TIENE 3 CONOTACIONES

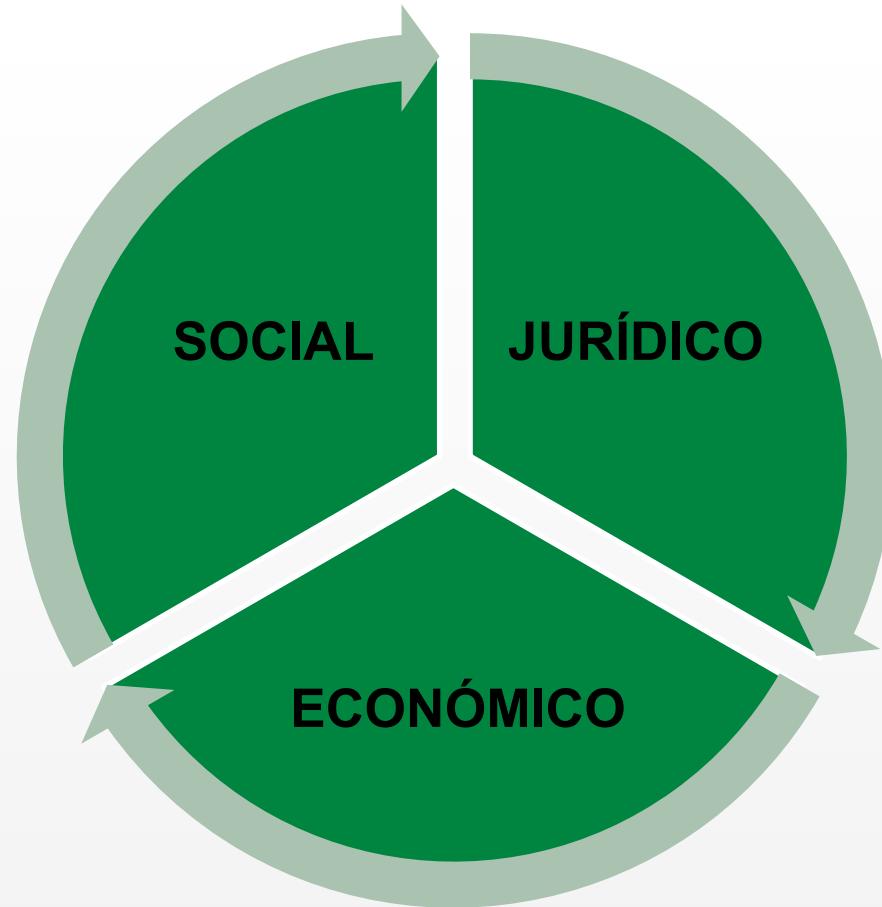



# INHIBE LA DENUNCIA Y SEGURIDAD LAS POLÍTICAS PÚBLICAS SIN VALOR PÚBLICO

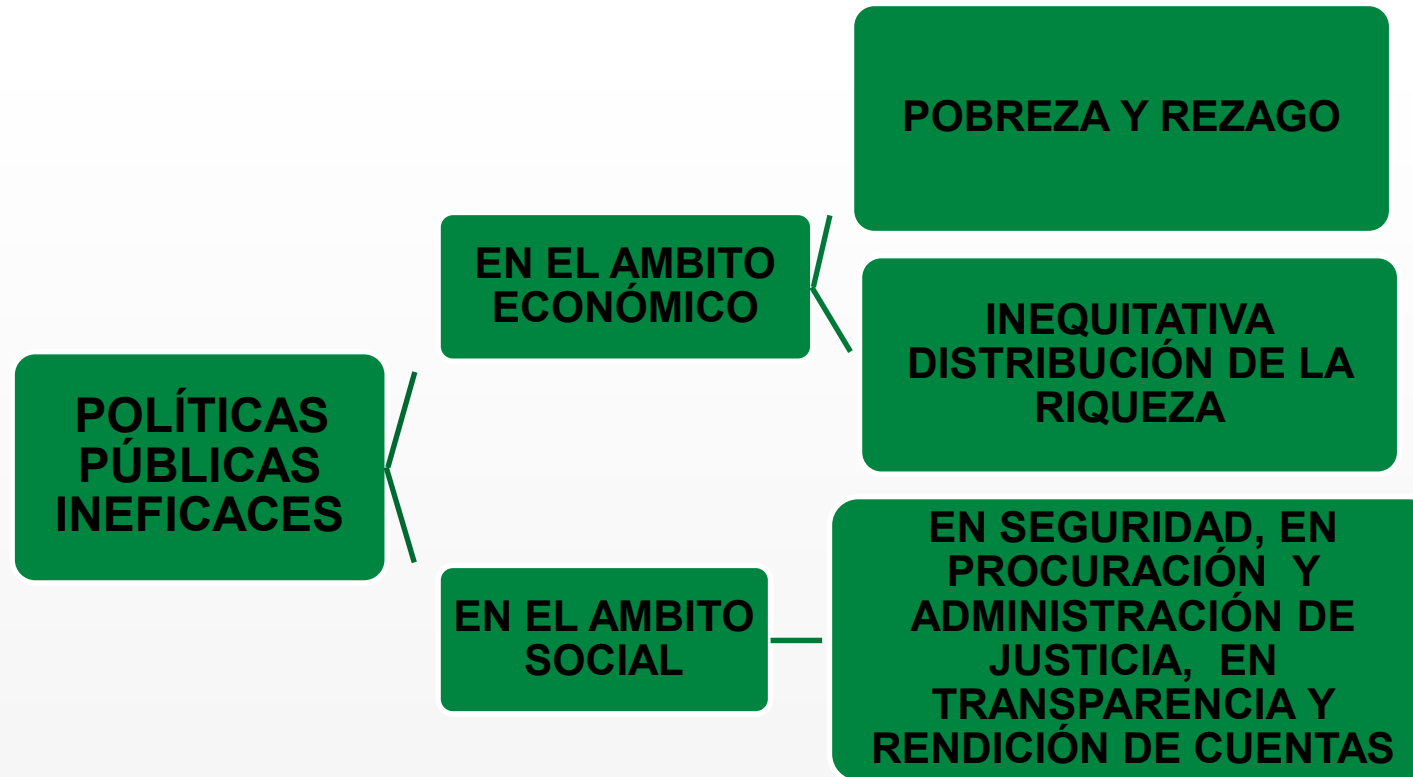

**VALOR PÚBLICO: ACEPTACIÓN CIUDADANA**



## PROPICIA INSEGURIDAD TAMBIÉN LA FALTA DE INCENTIVOS



VALORES FAMILIARES  
Y CÍVICOS,  
HONESTIDAD,  
INTEGRIDAD,  
EDUCACIÓN, CULTURA  
DE LA LEGALIDAD,  
CULTURA DE LA  
DENUNCIA,  
GOBERNANZA,  
CONTROLES Y  
SUPERVISIÓN  
POLICIAL



CORRUPCIÓN  
GUBERNAMENTAL Y  
CIUDADANA,  
COMPLICIDAD E  
IMPUNIDAD



# NECESARIO LA IMPLEMENTACIÓN DE UNA POLÍTICA CRIMINAL ACORDE A LA REALIDAD SOCIAL PARA TENER UNA EFECTIVA SEGURIDAD PÚBLICA Y UNA EFECTIVA DENUNCIA CIUDADANA





## EL ESTADO TIENE QUE INNOVAR, APLICANDO PRINCIPIOS BÁSICOS COMO LAS 5 “R” DE LA NUEVA GERENCIA PÚBLICA





# ¿DONDE Y POR QUÉ ATENDER LA CULTURA DE LA DENUNCIA EN BAJA CALIFORNIA?



CLAVE DEL MUNICIPIO	MUNICIPIO	CABECERA MUNICIPAL	HABITANTES (2010)
001	ENSENADA	ENSENADA	466, 814
002	MEXICALI	MEXICALI (Capital)	936, 826
003	TECATE	TECATE	101, 079
004	TIJUANA	TIJUANA	1' 559, 683
005	PLAYAS DE ROSARITO	PLAYAS DE ROSARITO	90, 668
		<b>TOTAL:</b>	<b>3' 155, 070</b>

Fuente: Información por entidad, Baja California. Elaboración propia. Con información del INEGI. (fecha de acceso: 25 de enero de 2016).

**Capital:** Mexicali

**Municipios:** 5

**Extensión:** 73,200 kms<sup>2</sup>, el 3.7 % del territorio nacional

**Población:** 3 155 070 habitantes, el 2.8 % del total del país

**Distribución de la población:** 92%, urbana, 8 % rural

**Escolaridad:** 9.2 % (Tercero de Secundaria) 8.6 % el promedio nacional.

**Sector de actividad que más aporta al PIB Estatal:** Industrias manufacturera, destaca la producción de maquinaria y equipo.

**Aportación al PIB Nacional:** 2.8 %



# CUERPOS DE SEGURIDAD PÚBLICA EN EL ESTADO DE BAJA CALIFORNIA

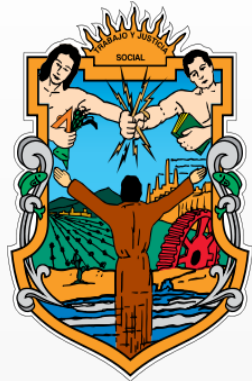

**TOTAL: 8,431 ELEMENTOS**





FUERZA POLICIAL EN BAJA CALIFORNIA	POLICIA ESTATAL PREVENTIVA	POLICIA CUSTODIOS PENITENCIARIOS	POLICIAS MINISTERIALES	PERITOS DE LA PGJE	TOTAL
	593	1278	1094	198	3163

POLICIAS MUNICIPALES	MEXICALI	TIJUANA	TECATE	ENSENADA	PLAYAS DE ROSARITO	TOTAL
	1899	2137	143	922	167	5268

**TOTAL: 8,431 ELEMENTOS**

FUENTE: CENSO NACIONAL DE GOBIERNO, SEGURIDAD PÚBLICA Y SISTEMA PENITENCIARIO ESTATALES 2015, INEGI

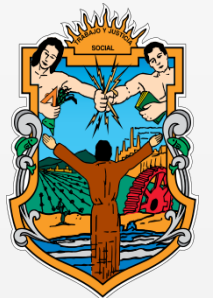



# PROPUESTA PARA MEJORAR LA SEGURIDAD PÚBLICA EN BAJA CALIFORNIA Y DENUNCIA CIUDADANA ES A TRAVES DE UN NUEVO PARADIGMA POLICIAL, UN PROGRAMA CON UN EJE TRANSVERSAL DE CUATRO LÍNEAS ESTRATÉGICAS



4



# PROPUESTA DE NUEVA GESTIÓN PÚBLICA EN MATERIA DE SEGURIDAD PÚBLICA EN BAJA CALIFORNIA

COMBATE A LA CORRUPCIÓN E  
IMPUNIDAD, TRANSPARENCIA Y  
RENDICIÓN DE CUENTAS,  
CULTURA DE LA LEGALIDAD,  
CULTURA DE LA DENUNCIA

PROMOCIÓN, RESPETO Y  
PROTECCIÓN DE LOS  
DERECHOS HUMANOS Y  
PARTICIPACIÓN CIUDADANA

POLÍTICAS PÚBLICAS  
EFICIENTES INTEGRADAS CON  
VALOR PÚBLICO

INNOVACIÓN GUBERNAMENTAL  
Y USO DE TECNOLOGÍAS DE  
INFORMACIÓN Y  
COMUNICACIÓN

PROGRAMA DE TRABAJO  
POLICIAL, PLANEACIÓN  
ESTRATÉGICA TÉCNICA Y  
TÁCTICA, CON LÍNEAS  
ESTRATEGICAS Y DE ACCION  
PREVENTIVAS, DE REACCIÓN E  
INVESTIGACIÓN TÉCNICA Y  
CIENTÍIFICA APOYADAS POR  
SERVICIOS PERICIALES

USO DE INTELIGENCIA Y  
CONTRAINTELIGENCIA

PROFESIONALIZACIÓN,  
ESPECIALIZACIÓN Y  
DIGNIFICACIÓN POLICIAL

CRONOGRAMA DE ACTIVIDADES  
Y AGENDA DE TRABAJO

INDICADORES DE GESTIÓN Y  
SUPERVISIÓN

REVISIÓN Y EVALUACIÓN DE  
RESULTADOS Y DESEMPEÑO

MANUALES ADMINISTRATIVOS,  
TÉCNICOS, TÁCTICOS Y  
PROTOCOLOS DE ACTUACIÓN

MODIFICACIÓN Y  
ACTUALIZACIÓN EN SU CASO



## ¿POR QUÉ MANDO ÚNICO?

**FRACASO DE LA POLICÍA MUNICIPAL  
PARA ENFRENTAR LA SEGURIDAD  
PÚBLICA**



**FALTA DE COORDINACIÓN ENTRE LA  
FEDERACIÓN, ESTADOS Y MUNICIPIOS  
PARA ENFRENTAR A LA DELINCUENCIA**



**COOPTACIÓN DE ELEMENTOS  
MUNICIPALES POR EL CRÍMEN  
ORGANIZADO**

**LA SEGURIDAD PÚBLICA SERÁ UNA  
FUNCIÓN A CARGO DE LA FEDERACIÓN Y  
ESTADO**



**LA SEGURIDAD PÚBLICA EN LOS  
MUNICIPIOS ESTARÁ A CARGO DEL  
GOBERNADOR DEL ESTADO**



**EL SISTEMA NACIONAL DE SEGURIDAD  
PÚBLICA SERÁ LA INSTANCIA  
COORDINADORA**



**UNA SOLA CORPORACIÓN, UNA SOLA  
CADENA DE MANDO, UNA SOLA  
RESPONSABILIDAD OFICIAL**



# MODIFICACIÓN NORMATIVA Y OPERATIVA: JUSTIFICACIÓN

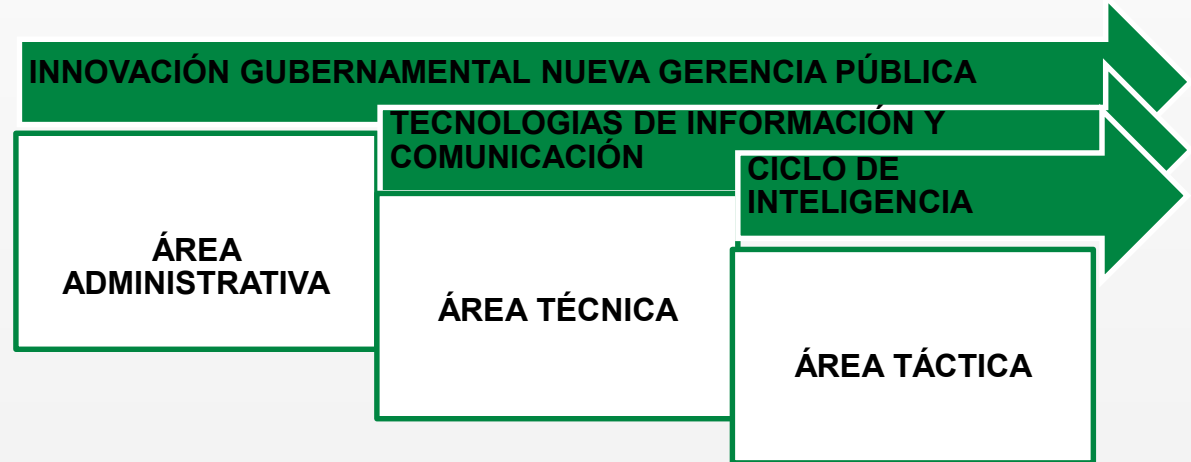
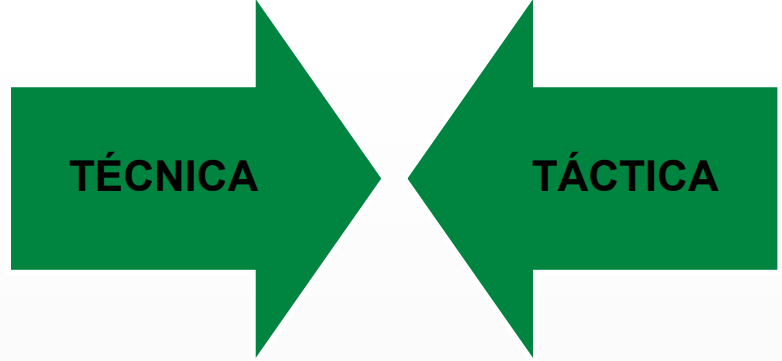
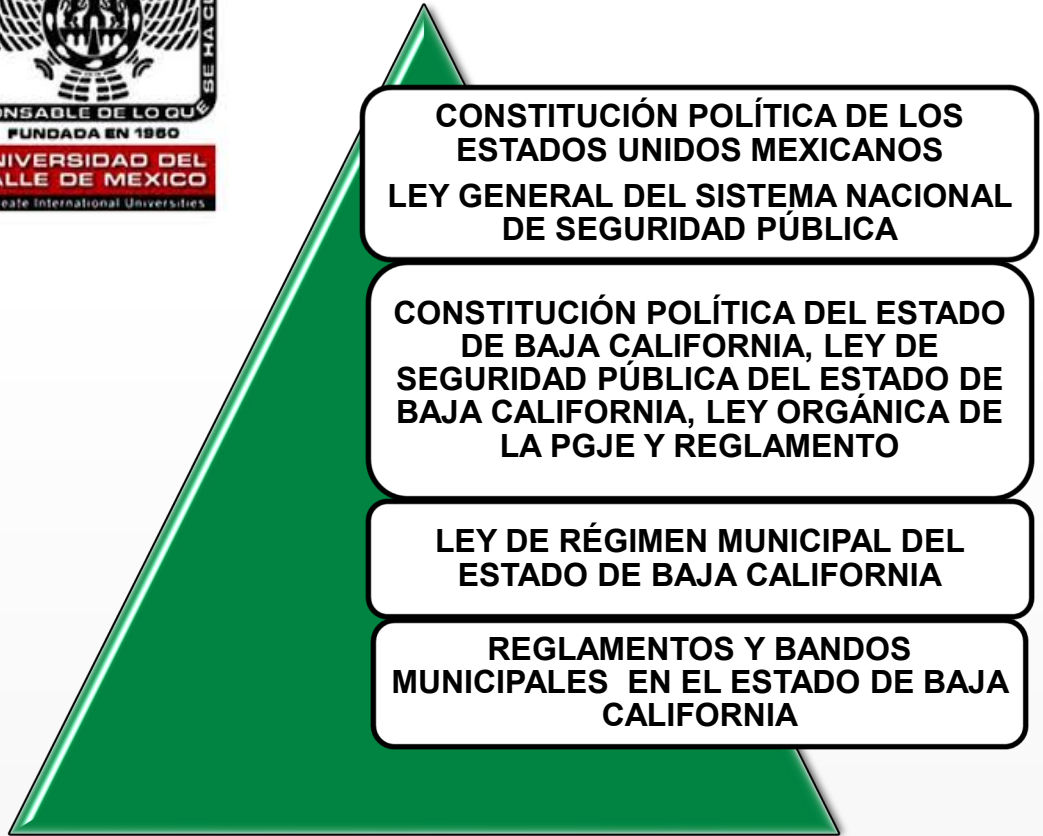



# ESTADO DE FUERZA DE LA NUEVA POLICÍA ESTATAL DE BAJA CALIFORNIA

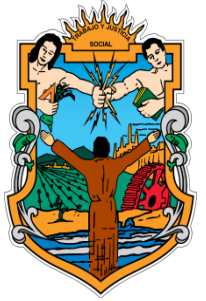



SECRETARIO DE SEGURIDAD PUBLICA DEL ESTADO DE BAJA CALIFORNIA

COORDINACION DE ASESORES

SECRETARIA PARTICULAR

SECRETARIOS AUXILIARES DEL SRIO.

COORDINACION DE COMUNICACION SOCIAL

COORDINACION VINCULACION CIUDADANA Y DE DERECHOS HUMANOS

**ORGANIGRAMA DEL NUEVO MODELO POLICIAL PARA EL ESTADO DE BAJA CALIFORNIA**

DIRECCION DE LA POLICIA ESTATAL DE B. C.

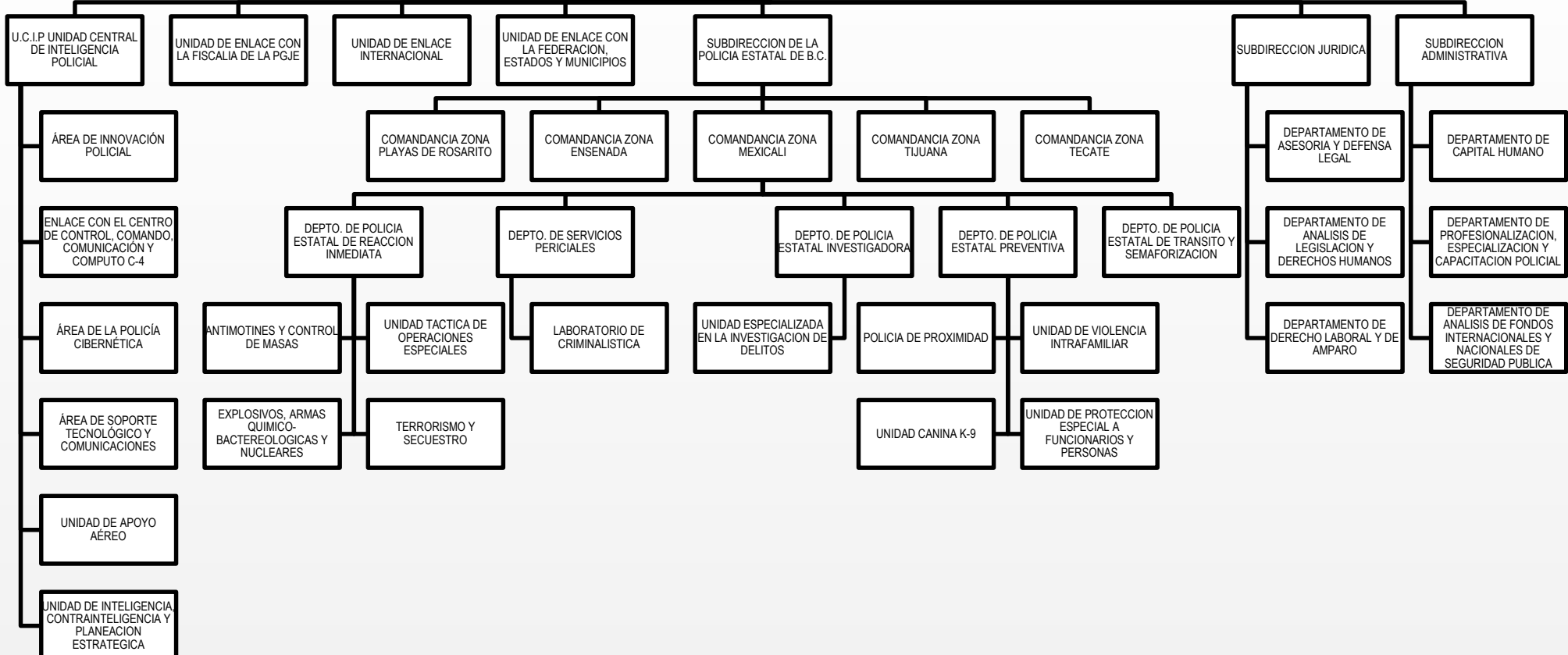

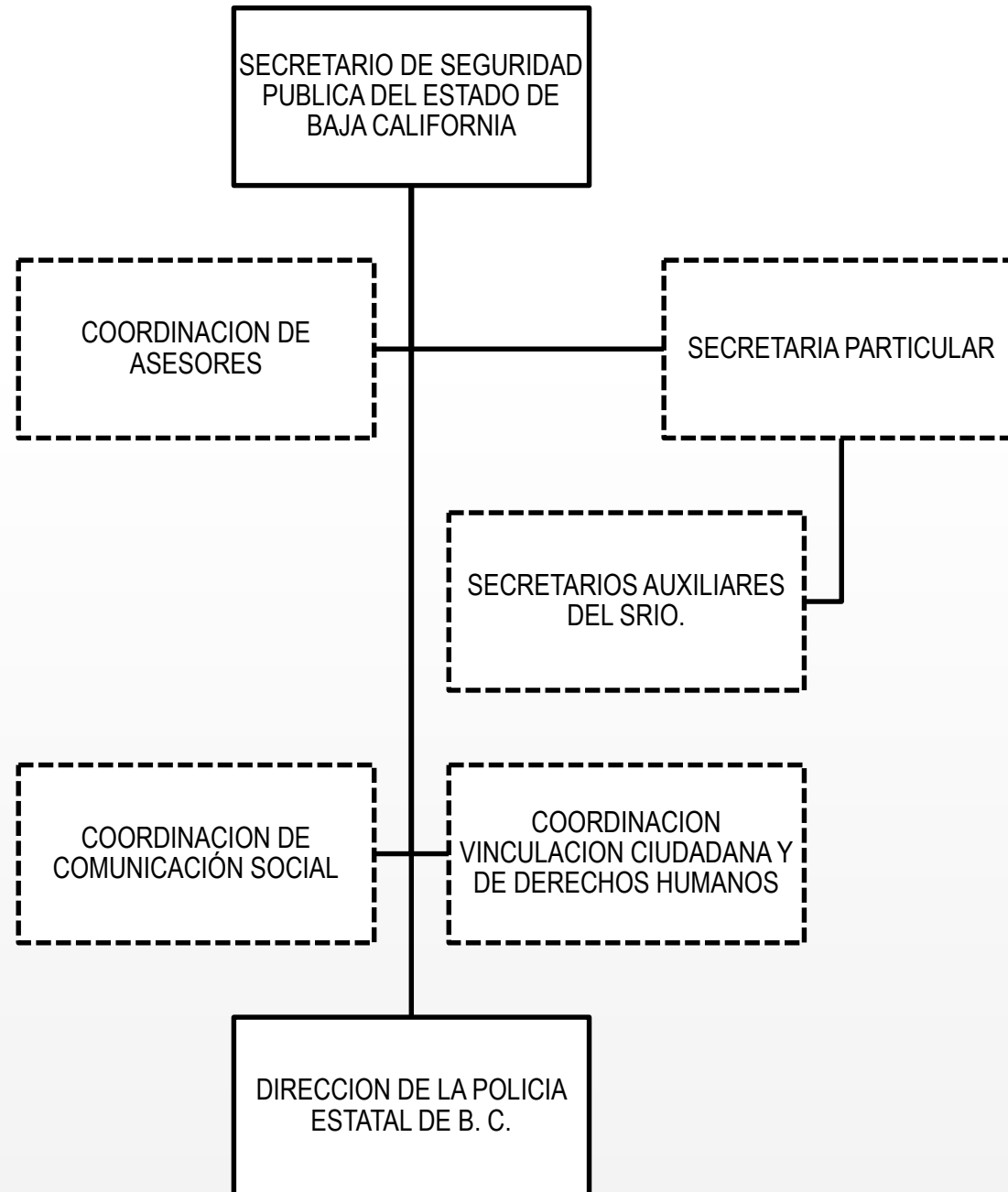



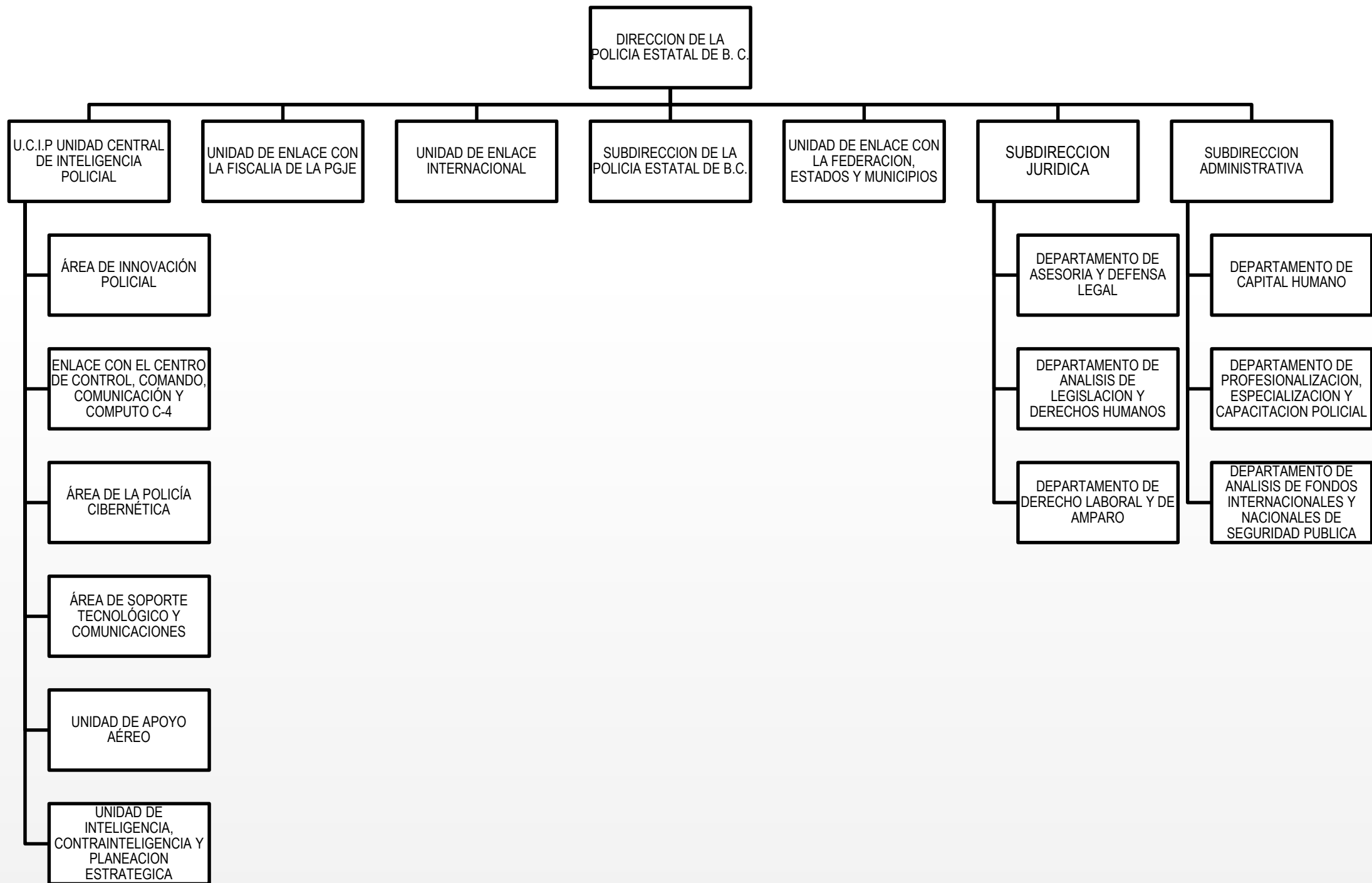



SUBDIRECCION DE LA  
POLICIA ESTATAL DE B.C.

COMANDANCIA ZONA  
PLAYAS DE ROSARITO

COMANDANCIA ZONA  
ENSENADA

COMANDANCIA ZONA  
MEXICALI

COMANDANCIA ZONA  
TIJUANA

COMANDANCIA ZONA  
TECATE

DEPTO. DE POLICIA ESTATAL  
DE REACCION INMEDIATA

DEPTO. DE SERVICIOS  
PERICIALES

DEPTO. DE POLICIA ESTATAL  
INVESTIGADORA

DEPTO. DE POLICIA ESTATAL  
PREVENTIVA

DEPTO. DE POLICIA ESTATAL  
DE TRANSITO Y  
SEMAFORIZACION

ANTIMOTINES Y CONTROL  
DE MASAS

UNIDAD TACTICA DE  
OPERACIONES ESPECIALES

LABORATORIO DE  
CRIMINALISTICA

UNIDAD ESPECIALIZADA EN  
LA INVESTIGACION DE  
DELITOS

POLICIA DE PROXIMIDAD

UNIDAD DE VIOLENCIA  
INTRAFAMILIAR

EXPLOSIVOS, ARMAS  
QUIMICO-  
BACTEREOLÓGICAS Y  
NUCLEARES

TERRORISMO Y SECUESTRO

UNIDAD CANINA K-9

UNIDAD DE PROTECCION  
ESPECIAL A FUNCIONARIOS  
Y PERSONAS

## MEXICALI POLICIAS MUNICIPALES POR POBLACIÓN

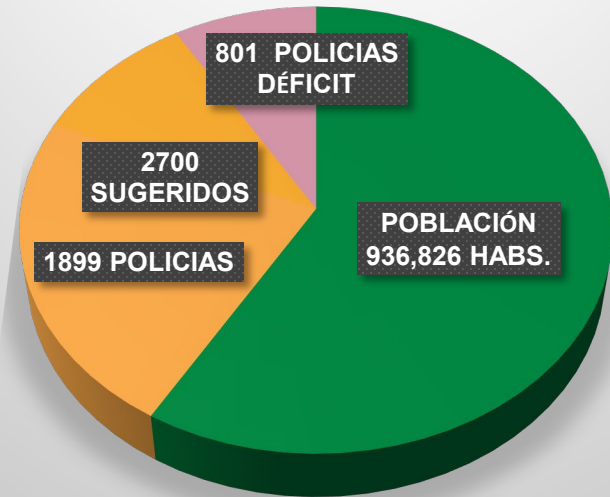

## TIJUANA POLICIAS MUNICIPALES POR POBLACIÓN



## TECATE POLICIAS MUNICIPALES POR POBLACIÓN

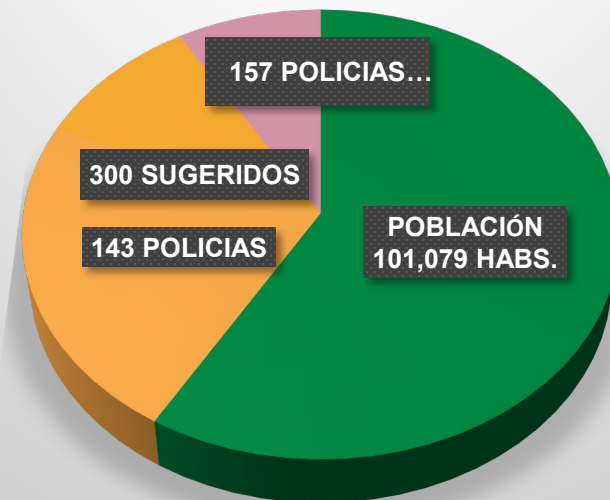

## ENSENADA POLICIAS MUNICIPALES POR POBLACIÓN

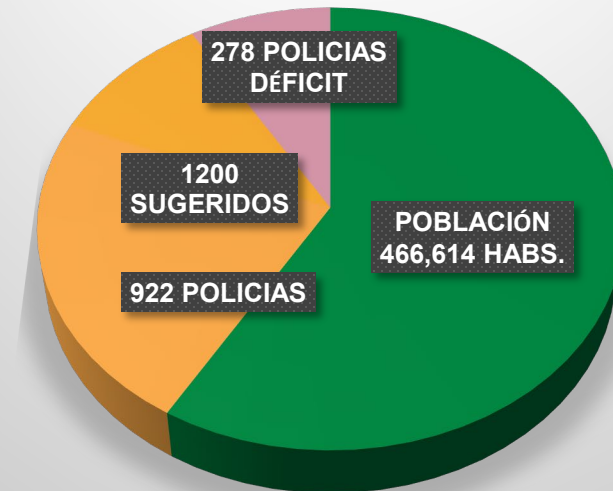

## PLAYAS DE ROSARITO POLICIAS MUNICIPALES POR POBLACIÓN

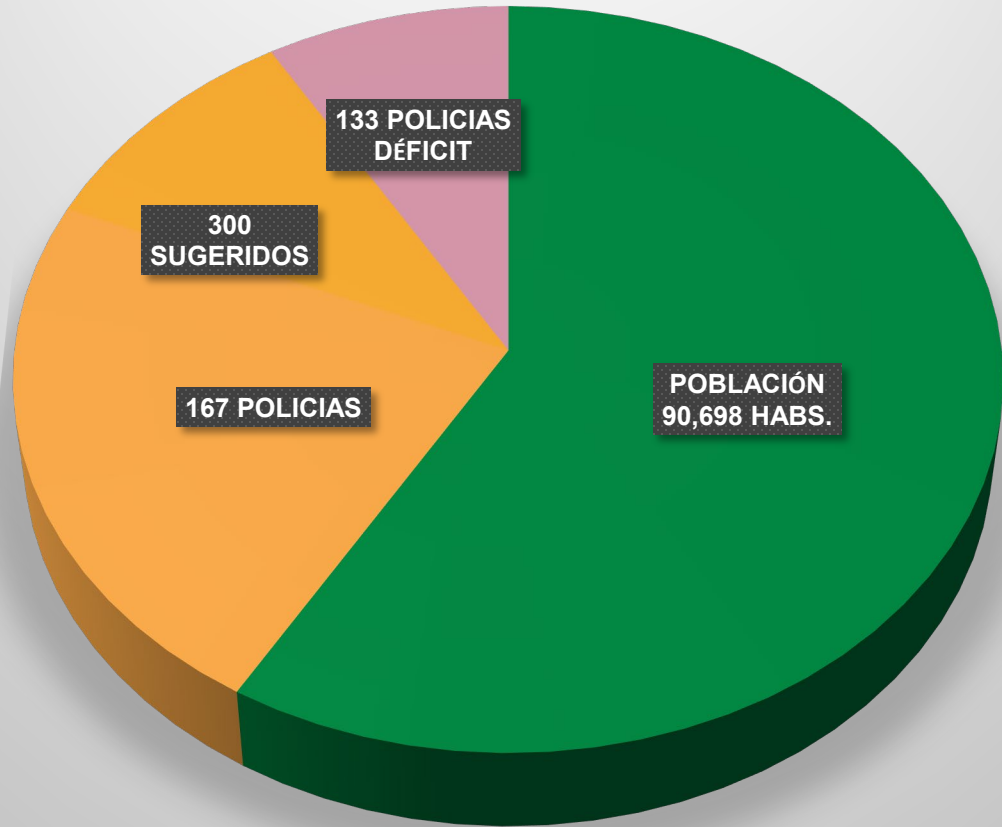

## FALTANTES DE POLICIAS MUNICIPALES EN EL ESTADO DE BAJA CALIFORNIA

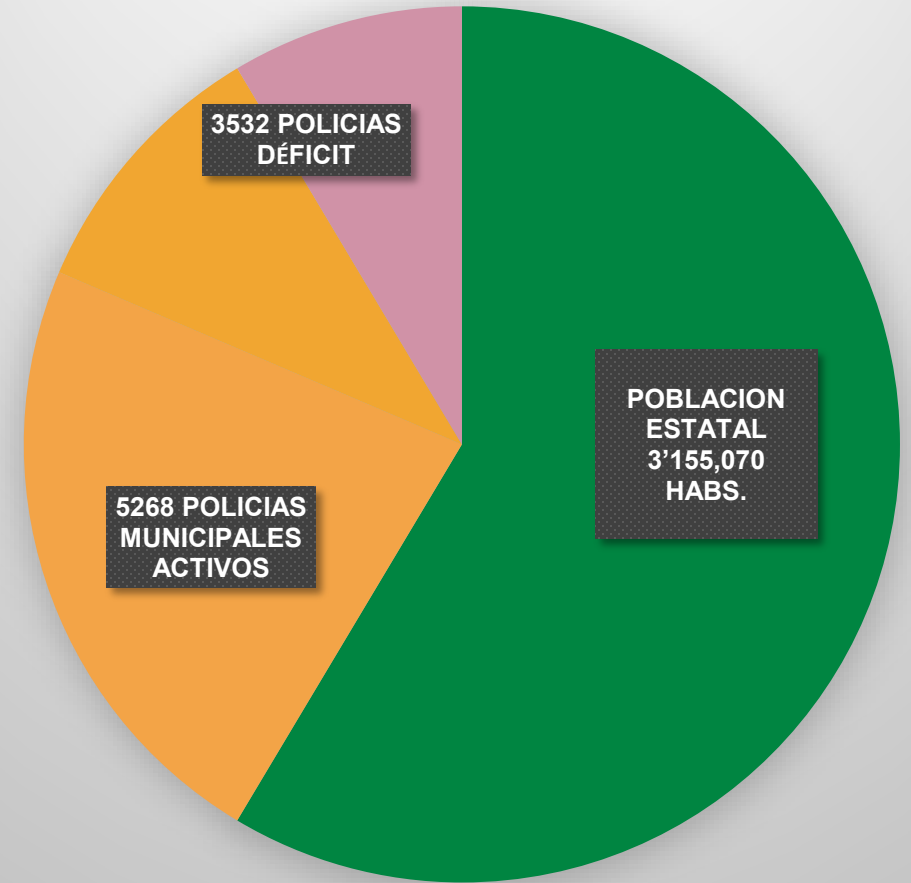

FUENTE: Censo Nacional de Gobierno, Seguridad Pública y Sistema Penitenciario Estatales, 2015. Elaboración propia. Con información del INEGI., (fecha de acceso: 29 de mayo de 2016).

# DERECHOS HUMANOS APLICABLES A LA SEGURIDAD PÚBLICA



EL ALTO COMISIONADO DE LOS DERECHOS HUMANOS DE LA ONU  
EXPIDIÓ INSTRUMENTOS UNIVERSALES DE DERECHOS HUMANOS  
A LA SEGURIDAD PÚBLICA Y DE DERECHOS HUMANOS FRENTE A  
LA SEGURIDAD PÚBLICA

# NORMATIVA Y PRÁCTICA DE LOS DERECHOS HUMANOS PARA LA POLICÍA

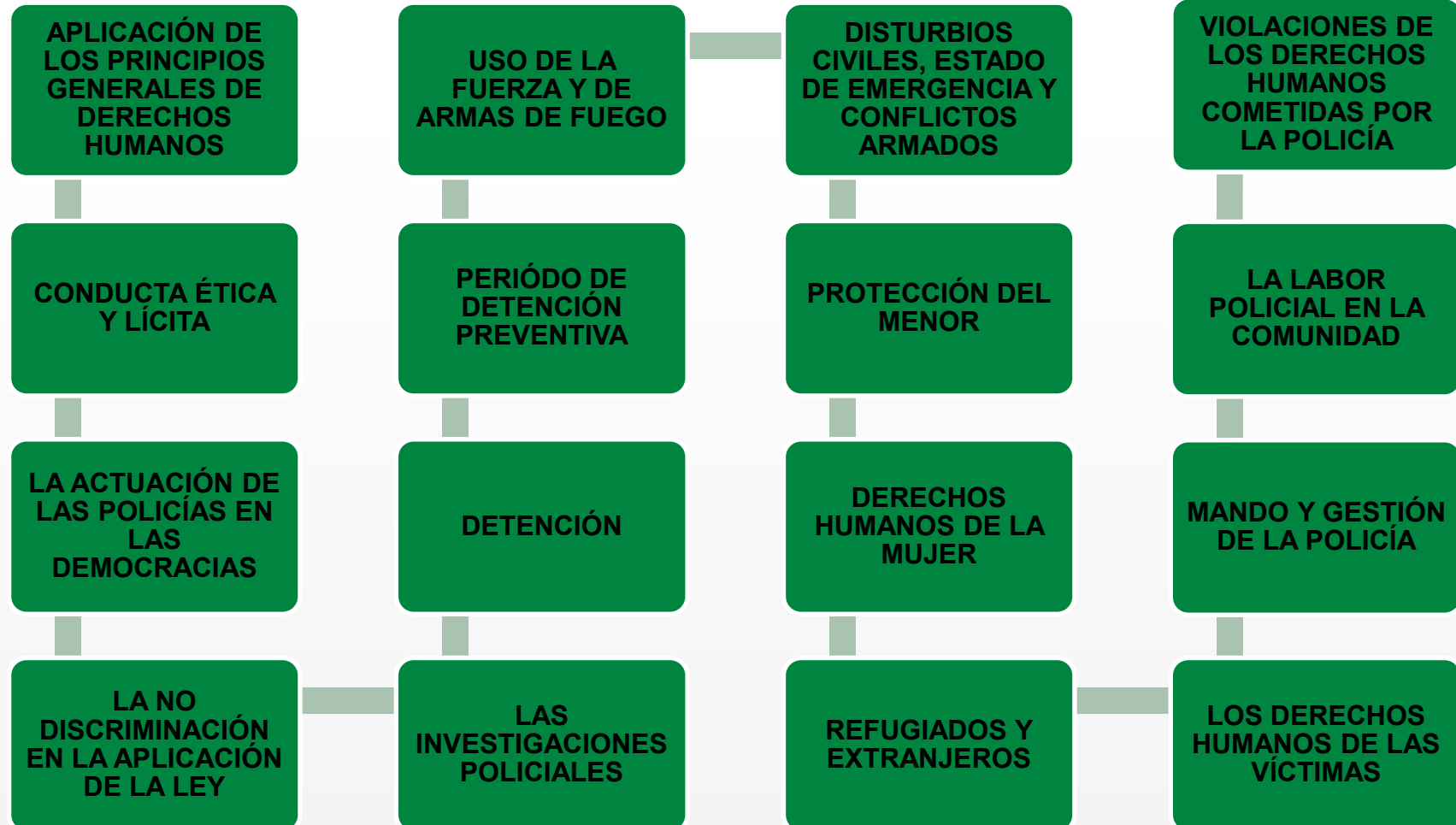



# POLICÍAS CON ÉXITO EN EL MUNDO CIUDAD DE NEW YORK, ESTADOS UNIDOS DE AMÉRICA





# NYPD APLICACIÓN DE PROGRAMAS

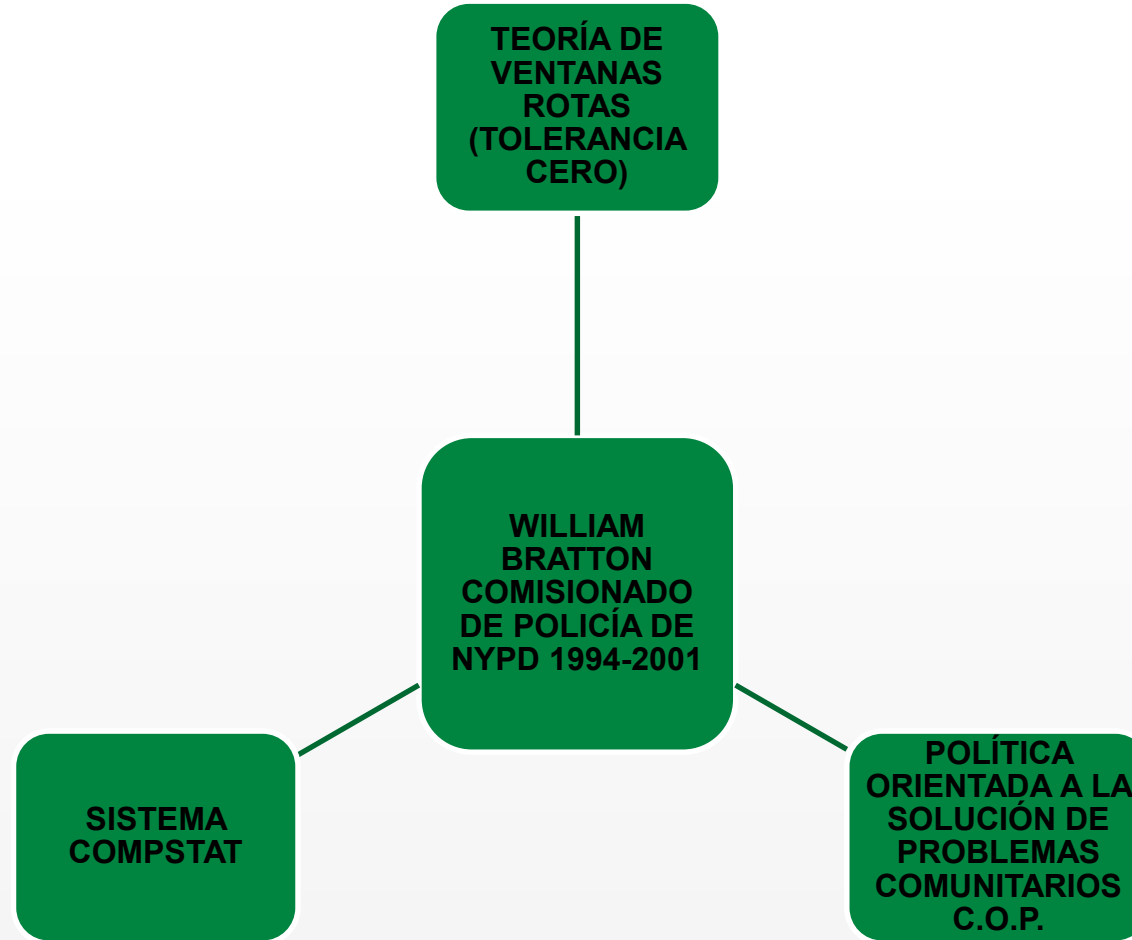





# IMPORTANCIA DEL USO DE INTELIGENCIA EN TAREAS DE SEGURIDAD PÚBLICA

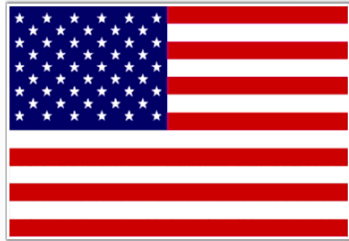



## ANTECEDENTES DE LA POLICÍA FEDERAL MEXICANA

POLICÍA  
FEDERAL  
PREVENTIVA  
P.F.P. 1998

POLICÍA  
FEDERAL  
GENDARMERÍA  
NUEVA DIVISIÓN  
2014



P.F.P. Y AGENCIA  
DE  
INVESTIGACIÓN  
CRIMINAL SE  
FUSIONAN 2009

NUEVO  
MODELO DE  
POLICÍA  
FEDERAL SE  
CREA 2009

OCTAVIO RODRÍGUEZ FERREIRA





## NUEVO MODELO POLICIAL FEDERAL OPERA CON EL CICLO BÁSICO DE INTELIGENCIA





# UNIDADES DE LA POLICIA FEDERAL

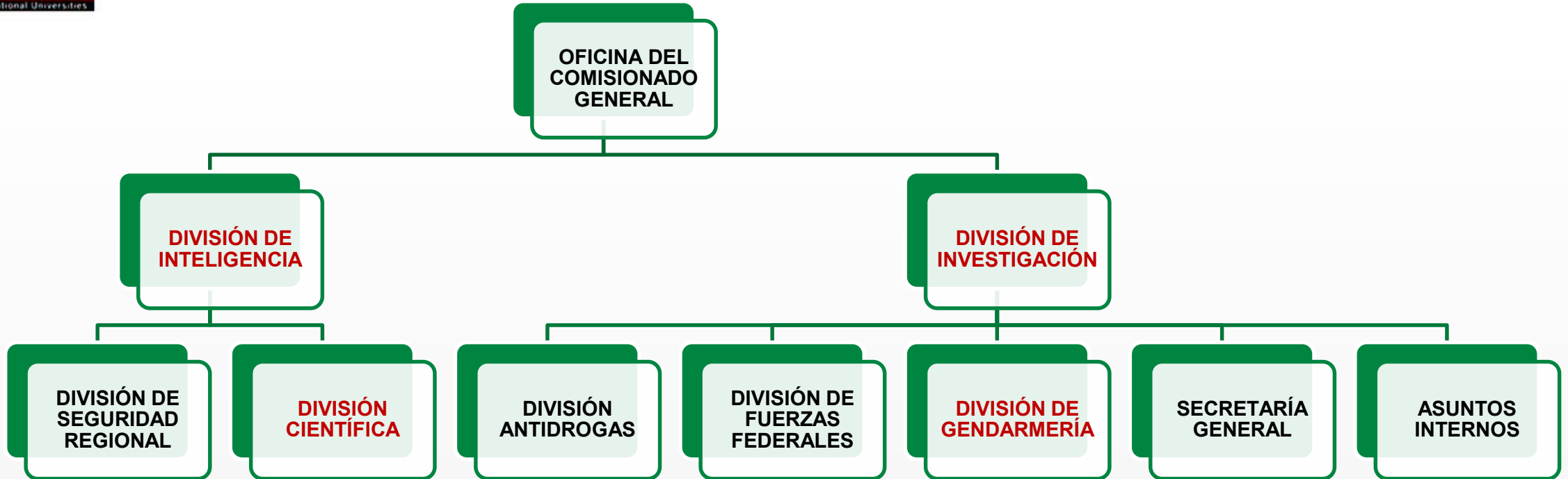

LEY DE LA POLICÍA FEDERAL



# UNIDADES ESPECIALES DE GENDARMERÍA

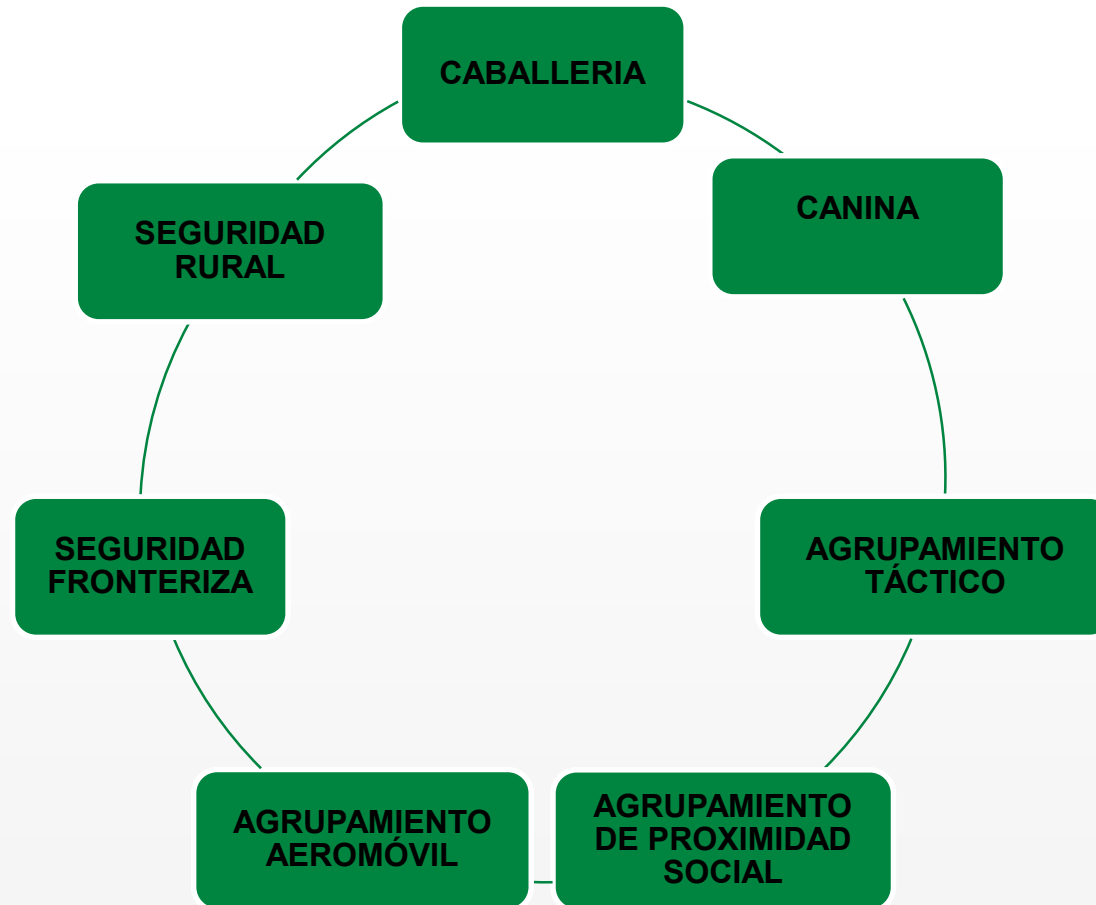



	2008	2009	2010	2011	2012	2013	2014	2015	TOTAL
<b>MEXICALI</b>	40,379	38,489	34,828	43,504	38,280	34,494	37,005	39,775	306,754
<b>TIJUANA</b>	<b>69,457</b>	<b>62,287</b>	<b>53,991</b>	49,706	49,067	48,207	47,654	42,927	<b>423,296</b>
<b>ENSENADA</b>	15,305	14,942	14,963	15,209	14,628	14,074	15,002	14,772	118,895
<b>TECATE</b>	4,692	4,194	4,135	4,074	4,010	4,223	4,045	3,867	33,240
<b>PLAYAS DE ROSARITO</b>	3,929	3,107	2,894	2,838	2,697	3,031	3,578	3,312	25,386
								TOTAL	907,591



AÑO	DELITOS CONTRA LA SALUD	DELITOS DEL CÓDIGO PENAL FEDERAL	TOTAL
<b>2008</b>	<b>17,851</b>	<b>4,646</b>	<b>22,497</b>
<b>2009</b>	<b>10,545</b>	<b>7,713</b>	<b>18,258</b>
<b>2010</b>	<b>10,279</b>	<b>4,733</b>	<b>15,012</b>
<b>2011</b>	9,454	4,652	14,106
<b>2012</b>	6,824	5,184	12,008
<b>2013</b>	1,315	6,330	7,645
<b>2014</b>	688	7,014	7,702
<b>2015</b>	67	398	465
<b>TOTAL:</b>	<b>57,023</b>	<b>40,670</b>	<b>97,693</b>





**¡MUCHAS GRACIAS!**

